Visual Studio Code: Configuração e Extensões

Conecte uma Conta para Backup (opcional)

1. Encontre o aplicativo do Visual Studio Code no seu computador e abra-o. A janela será semelhante a esta:

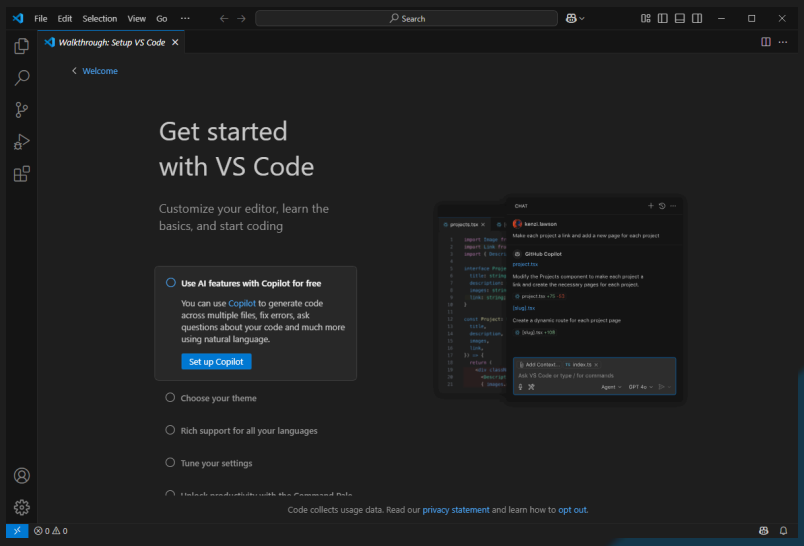

2. Clique no ícone de engrenagem, localizado no canto inferior esquerdo da janela. Depois, clique em “Backup and Sync Settings...”, conforme abaixo:

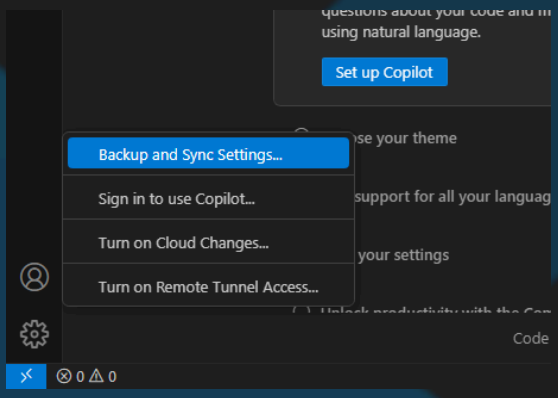

3. Será aberto um pop-up. Nele, selecione as opções que deseja incluir no Backup e, em seguida, clique no botão “Sign In”.

4. Selecione a conta que deseja conectar-se.

5. Você será redirecionado para a janela de um navegador. Digite as credenciais de sua conta e faça o login.

6. Você será redirecionado novamente para o Visual Studio Code e, caso o login tenha sido efetuado com sucesso, você verá a seguinte notificação no canto inferior direito da janela:

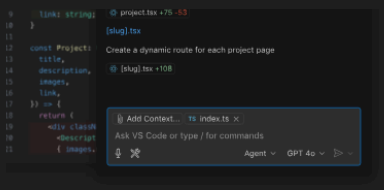

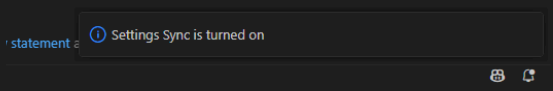

Instale Extensões

1. Clique no ícone de extensões, semelhante a quatro quadrados, localizado no menu lateral esquerdo da janela.

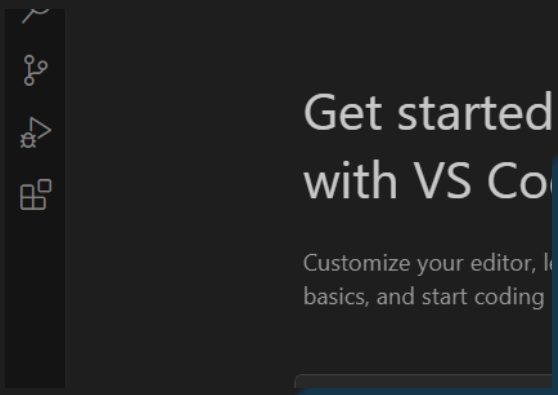

2. Na barra de busca, procure pela extensão intersystems-community.objectscript-pack, e clique no botão “Install”:

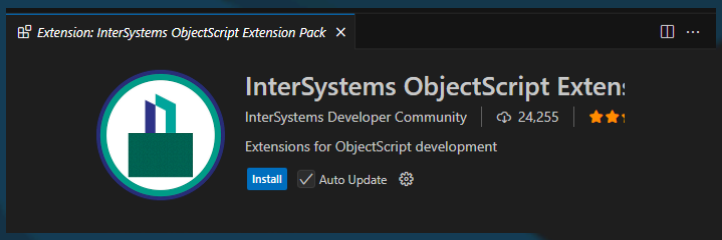

Obs.: Ao instalar a extensão “InterSystems ObjectScript Extension Pack”, será aberto um pop up, semelhante ao abaixo:

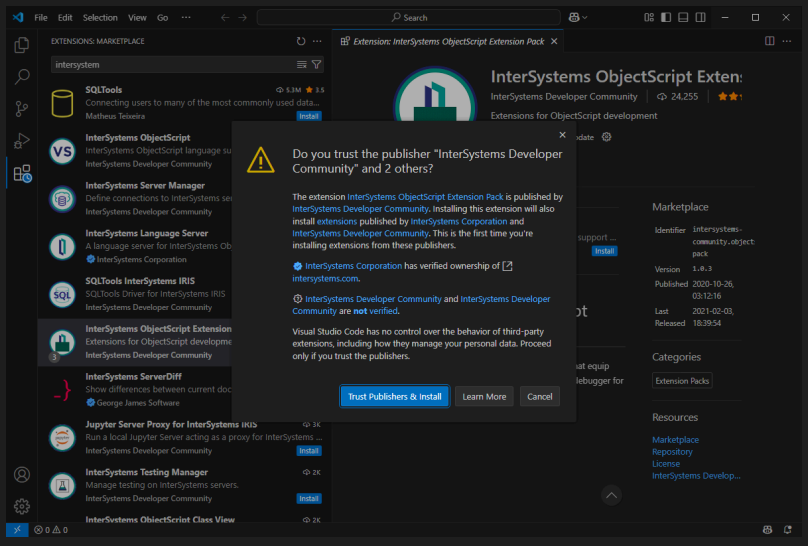

É necessário que você clique no botão “Trust Publishers & Install” para concluir a instalação.

Git: Configurações

Configure Nome de Usuário e E-mail

1. Abra o Prompt de Comando/Terminal.
2. Digite o comando "`git config --global user.name "Seu Nome"`", trocando o termo "`"Seu Nome"`" por seu nome completo. Pressione Enter.
3. Digite o comando "`git config --global user.email "seu@email.com"`", trocando o termo "`"seu@email.com"`" preferencialmente pelo e-mail associado à sua conta no GitHub. Pressione Enter.
4. Para verificar se as configurações foram salvas corretamente, digite "`git config --global --list`" e pressione Enter. O resultado deve ser semelhante ao mostrado abaixo:

```
user.name=Seu Nome
user.email=seu@email.com
```